



La Carta

dei Servizi

Mod. 02 03 Rev 1 del 15/10/2019 agg. Del 07/08/2024



Indice

La Carta

dei Servizi

Mod. 02 03 Rev 1 del 15/10/2019 agg. del 07/08/2024

	pag.
La Carta dei Servizi	
1) Introduzione	3
2) Presentazione dell'Azienda	4
3) Dove siamo e contatti	5
4) Politica della Qualità e Certificazioni di Qualità	6
5) Organigramma e il nostro Staff	10
6) Modalità e tempistiche di accesso	12
7) Il Laboratorio Analisi e i nostri esami	14
8) Richiesta di preventivi e modalità ritiro referti	15
9) Il Poliambulatorio e le visite specialistiche	16
10) Tutela della Privacy	17
11) Misurazione Qualità del Servizio e Standard di Qualità	18
12) Diritti e Doveri dell'utente	20
13) Principali riferimenti legislativi e normativi	21

Introduzione

La Carta

dei Servizi

Mod. 02 03 Rev 1 del 15/10/2019 agg. del 07/08/2024

La realizzazione della **Carta dei servizi** rappresenta, non solo, un fondamentale strumento d'informazione che permette all'utenza di conoscere **l'attività** svolta dal nostro Centro Polispecialistico, le **modalità di accesso**, gli **esami** eseguibili e i **servizi offerti**, ma anche e soprattutto uno strumento di tutela per l'utente in quanto fornisce informazioni circa il Diritto alla prestazione, all'esenzione dal ticket sanitario, alla tutela della privacy, alla possibilità di formalizzare un'eventuale reclamo.





Presentazione

La Carta

dei Servizi

Mod. 02 03 Rev 1 del 15/10/2019 agg. del 07/08/2024



Il Laboratorio Analisi Cliniche “**Francesco Cavaliere**” ha iniziato la sua attività nel maggio del 1937. Probabilmente il primo laboratorio di analisi privato aperto nella provincia di Reggio Calabria.

Mettendo a frutto l’esperienza maturata presso l’Università di Torino, dove si era laureato nel 1931, il Dott. Francesco Cavaliere apriva un laboratorio di analisi cliniche a Cittanova in via Nazionale.

Le analisi che venivano eseguite erano, oltre alla batteriologia, pochi test di chimico clinica (glicemia – azotemia – emocromo – ves - Widal Wright e W. Rose) e tutto veniva preparato manualmente, dai terreni di coltura ai coloranti (gli eccezionali Gruber di prima della guerra).

I dosaggi erano chimici, si misurava l’azotemia con il Dall’Aira, si eseguiva la glicemia con il Crecelius e soltanto molti anni dopo vi furono i primi apparecchi automatici, i contaglobuli e i kit già pronti all’uso.

Con il passare degli anni il laboratorio s’ingrandiva, acquisiva nuove tecniche, partecipava come laboratorio di riferimento per il comprensorio alla lotta anti-ankilostomiasi promossa dall’INAM, l’Ente di assistenza di allora.

Negli anni raggiungeva le dimensioni attuali con settori specializzati di Chimico–Clinica e Tossicologia, Ematologia, Sieroimmunologia, Microbiologia.

Il laboratorio si avvale oggi di tecnologie ed attrezzature avanzate e di una organizzazione che adotta un Sistema di Qualità Certificato secondo la norma UNI EN ISO 9000.

Il suo organico è composto dal Dott. Giovanni Cavaliere che ha sostituito il padre, Dott. Francesco, come Direttore Sanitario, la Dott.ssa Pilar Cavaliere in qualità di Direttore Tecnico, da Biologi specializzati e Tecnici Sanitari di Laboratorio, da Amministrativi ed Ausiliari. Molti studenti di facoltà scientifiche effettuano oggi presso il Laboratorio Cavaliere tirocinii teorico-pratici su richiesta di varie Università di tutto il territorio nazionale



Dove siamo, contatti

La Carta

dei Servizi

Mod. 02 03 Rev 1 del 15/10/2019 agg. del 07/08/2024

Il Laboratorio Analisi Cliniche "Francesco Cavaliere"

si trova a Cittanova in provincia di Reggio Calabria in Via D. Cavaliere n. 16. E' facile raggiungere il nostro Centro in quanto la Via D. Cavaliere è la principale via del Paese che porta, per chi viene da fuori, ai famosi Giardini Comunali (Villa).



Contatti:

Telefono: 0966 - 661.712 (2 Linee)

E-Mail: info@analisiclinchecavaliere.it
prenotazioni@analisiclinchecavaliere.it

PEC: laboratorioanalisicavaliere@pec.it

Sito Web: www.analisiclinchecavaliere.it



Politica della Qualità

Il Laboratorio Analisi Cliniche "Francesco Cavaliere"

La Carta

dei Servizi

Mod. 02 03 Rev 1 del 15/10/2019 agg. del 07/08/2024

pone al centro della propria attività l'utente cercando di soddisfarne le aspettative con la puntualità e la serietà che, nel rispetto della dignità della persona e della riservatezza, da sempre lo hanno distinto sul territorio. Per raggiungere tale obiettivo, il laboratorio si è dotato di macchinari ed attrezzature avanzate che migliora continuamente, utilizza reagenti delle migliori case produttrici esistenti in campo internazionale, in grado così di soddisfare le richieste sempre crescenti degli utenti contribuendo al miglioramento del Servizio Sanitario nella Regione Calabria. Ormai da molti anni, **Il laboratorio "Francesco Cavaliere"** effettua regolarmente controlli di qualità **interni**, per assicurare alti Standards Qualitativi, di precisione ed accuratezza dei risultati finali delle prove richieste, e partecipa a Programmi di Qualità **esterni** con la "**QUALIMEDILAB**" per i seguenti settori:

- Chimico-clinica
- Ormoni
- Infettivologia
- Marcatori tumorali
- Coagulazione
- Ematologia

Presso la funzione Accettazione è disponibile il riepilogo annuale delle VEQ e l'andamento mensile degli Z score dei C.Q.I.



Certificazioni di Qualità

La Carta

dei Servizi

Mod. 02 03 Rev 1 del 15/10/2019 agg. del 07/08/2024

In linea con i propri principi, La Direzione ha sempre rivolto una particolare attenzione e sensibilità alla qualità del servizio offerto.

Sin dal 2001 ha deciso di implementare un sistema per la gestione della qualità secondo le norme della serie: UNI EN ISO 9000, quale **strumento organizzativo** per la gestione aziendale, l'attenzione alla soddisfazione del cliente e la valorizzazione delle risorse umane e professionali dei suoi operatori.



Certificato Qualità



CERTIFICATO N. 4951/01/S
CERTIFICATE No.

SI CERTIFICA CHE IL SISTEMA DI GESTIONE PER LA QUALITÀ DI
 IT IS HEREBY CERTIFIED THAT THE QUALITY MANAGEMENT SYSTEM OF
LABORATORIO DI ANALISI CLINICHE
FRANCESCO CAVALIERE & C. S.R.L.
 VIA DOMENICO CAVALIERE, 18 89022 CITTANOVA (RC) ITALIA

NELLE SEGUENTI UNITÀ OPERATIVE / IN THE FOLLOWING OPERATIONAL UNITS

VIA DOMENICO CAVALIERE, 18 89022 CITTANOVA (RC) ITALIA

È CONFORME ALLA NORMA / IS IN COMPLIANCE WITH THE STANDARD
ISO 9001:2015

PER I SEGUENTI CAMPI DI ATTIVITÀ / FOR THE FOLLOWING FIELD(S) OF ACTIVITIES

EROGAZIONE DEL SERVIZIO DI ANALISI CHIMICO CLINICHE, BATTERIOLOGICHE E IMMUNOENZIMATICA.

Per informazioni sulla validità del certificato, visitare il sito www.rina.org
 For information concerning validity of the certificate, you can visit the site www.rina.org
 Per i requisiti della norma non applicabili al campo di applicazione del sistema di gestione dell'organizzazione, riferirsi alle informazioni documentate relative.
 Reference is to be made to the relevant documented information for the requirements of the standards that cannot be applied to the Organization's management system scope

IAF:38

PROVISION OF CLINICAL CHEMISTRY, BACTERIOLOGICAL AND IMMUNOENZYMATIC LABORATORY ANALYSIS SERVICES.

La validità del presente certificato è subordinata a sorveglianza periodica annuale / semestrale ed al riesame completo del sistema di gestione con periodicità triennale.
 The validity of this certificate is dependent on an annual / six monthly audits and on a complete review, every three years, of the management system.
 L'uso e la validità del presente certificato sono soggetti al rispetto del documento RINA, Regolamento per la Certificazione di Sistemi di Gestione per la Qualità.
 The use and validity of this certificate are subject to compliance with the RINA document: Rules for the certification of Quality Management Systems

Prima emissione First Issue	12.04.2001	Data decisione di rinnovo Renewal decision date	06.08.2024
Data scadenza Expiry Date	24.08.2027	Data revisione Revision date	06.08.2024

Andrea Vasta

Vibo Valentia Management
System Certification, Head



SGQ N° 002 A
 Membro degli Accordi di Mutuo Riconoscimento SA, IAF e ILAC
 Signatory of SA, IAF and ILAC Mutual Recognition Agreements

Andrea Vasta

RINA Services S.p.A.
Via Corsica 12 - 16128 Genova Italy



CISQ è la Federazione Italiana di Organismi di Certificazione dei sistemi di gestione aziendale
 CISQ is the Italian Federation of management system Certification Bodies

La Carta

dei Servizi

Mod. 02 03 Rev 1 del 15/10/2019 agg. del 07/08/2024



Certificato Qualità



Building trust together.

Certificate

CISQ / RINA has issued an IQNET recognized certificate that the organization:
LABORATORIO DI ANALISI CLINICHE FRANCESCO CAVALIERE & C. S.R.L.

VIA DOMENICO CAVALIERE, 16 89022 Cittanova (RC) ITALIA

has implemented and maintains a/an
Quality Management System

for the following scope:

PROVISION OF CLINICAL CHEMISTRY, BACTERIOLOGICAL AND IMMUNOENZYMATIC LABORATORY ANALYSIS SERVICES.

which fulfills the requirements of the following standard:

ISO 9001:2015

Issued on: **2024-08-06**

First Issued on: **2001-04-12**

Expires on: **2027-08-24**

All details about any legal entities, operative units and related activities included in this certificate are contained in CISQ/RINA original certificate no: **4951/01/S**

Registration Number: **IT-17438**

Alex Stoichitoiu
President of IQNET

Mario Romersi
President of CISQ



This attestation is directly linked to the IQNET Member's original certificate and shall not be used as a stand-alone document.

IQNET Members:
 AENOR Spain, AFNOR Certification France, APCER Portugal, CCC Cyprus, CISQ Italy, CQC China, CQM China, CQS Czech Republic, Cro Cert Croatia, DQS Holding GmbH Germany, EAGLE Certification Group USA, FCAV Thailand, FONDUNORMA Venezuela, ICUNI EC Colombia, ICS Bosnia and Herzegovina, INTECO Costa Rica, IRAM Argentina, JQA Japan, KQI Korea, LSGA Uruguay, MIRTEC Greece, MSZT Hungary, Nemko AS Norway, NSAI Ireland, NYCF-SIGF Mexico, PCRC Ireland, Quality Austria Austria, SII Spain, SIO Slovakia, SIRIM QAS International Malaysia, SGS Switzerland, SRAC Romania, TSE Turkey, YUQS Serbia.

*The list of IQNET Members is valid at the time of issue of this certificate. Updated information is available under www.iqnetcertification.com

La Carta

dei Servizi

Mod. 02 03 Rev 1 del 15/10/2019 agg. del 07/08/2024

Organigramma

La Carta

dei Servizi

Mod. 02 03 Rev 1 del 15/10/2019 agg. del 07/08/2024

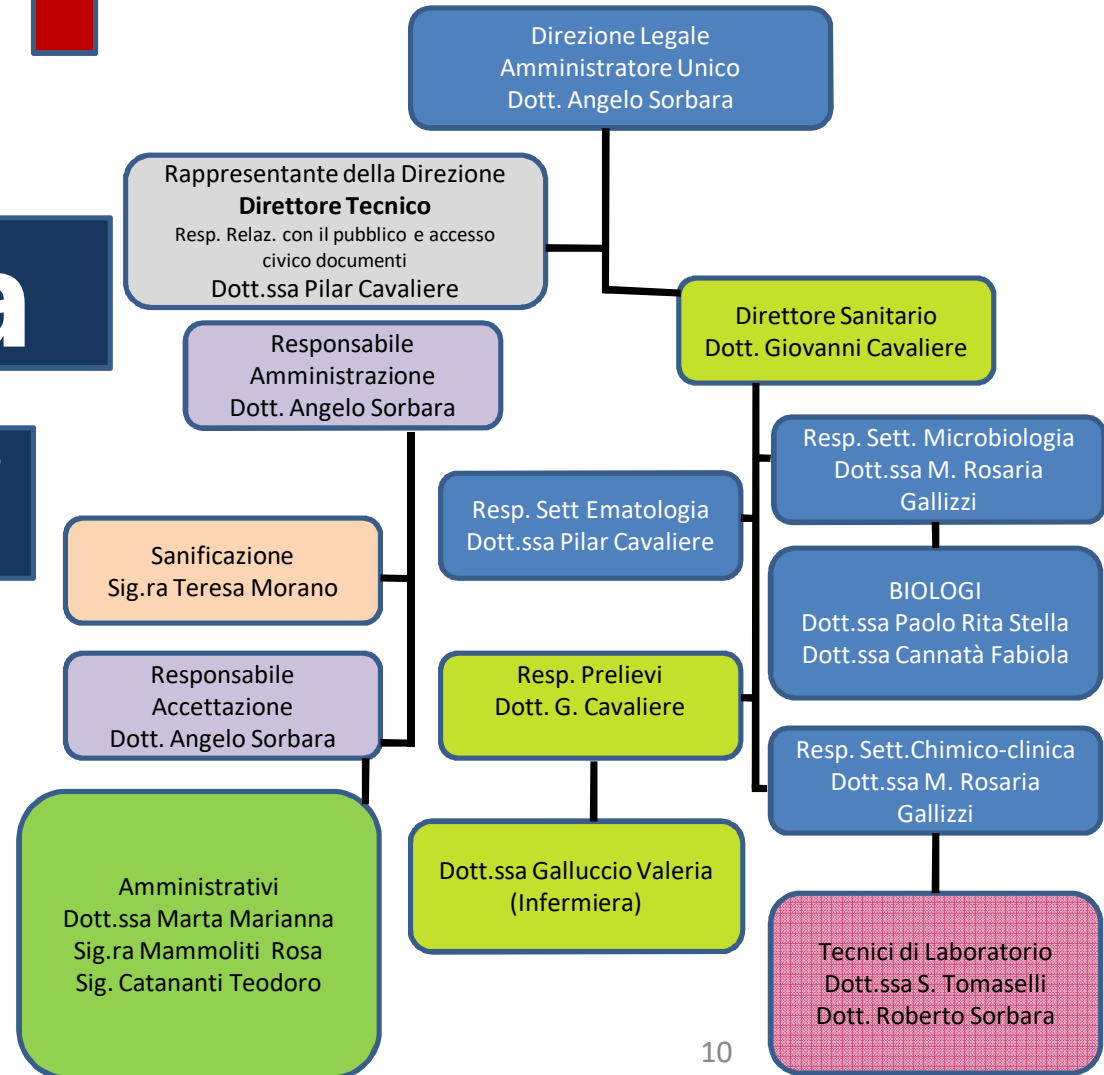



Il Nostro Staff

La Carta

dei Servizi

Mod. 02 03 Rev 1 del 15/10/2019 agg. del 07/08/2024

I nostri Responsabili



GIOVANNI CAVALIERE
DIRETTORE SANITARIO



PILAR CAVALIERE
DIRETTORE TECNICO



ANGELO SORBARA
AMMINISTRATORE UNICO

Laboratorio Analisi



ROSARIA GALLIZZI
BIOLOGA



ROBERTO SORBARA
TECNICO DI LABORATORIO



SERAFINA TOMASELLI
TECNICO DI LABORATORIO



FABIOLA CANNATA
BIOLOGA



STELLA PAOLO
BIOLOGA



MARIANNA MARTA
IMPIEGATA AMMINISTRATIVA



VALERIA GALLUCCIO
INFERMIERA



ROSA MAMMOLITI
IMPIEGATA AMMINISTRATIVA



TEODORO CATANANTI
IMPIEGATO AMMINISTRATIVO



TERESA MORANO
AUSILIARIA

Modalità di accesso

La Carta

dei Servizi

Mod. 02 03 Rev 1 del 15/10/2019 agg. del 07/08/2024



Presso il Laboratorio Analisi Cliniche "Francesco Cavaliere"

è possibile accedere alle prestazioni sanitarie offerte nei seguenti modi:

1) su proposta del medico curante, di uno specialista, o 2) rivolgendosi direttamente alla Funzione Accettazione.

Per avere diritto all'esenzione dalla partecipazione alla spesa sanitaria, l'utente deve necessariamente presentare al momento dell'accettazione, l'impegnativa con le prestazioni richieste, e la tessera sanitaria.

- Nei casi in cui è previsto il pagamento del **Ticket Sanitario**,
(ai sensi del DGR n° 247 del 05/05/2009, del DGR n° 19 del 25/10/2010 e del DGR n° 37 del 06/05/2011) questo deve essere effettuato al momento dell'accettazione

Non è obbligatorio presentare l'impegnativa per gli utenti che effettuano gli esami a loro totale carico (non esenti), ai quali si richiede solo la tessera sanitaria.

Per conoscere le categorie che hanno diritto all'**esenzione dal ticket** si possono chiedere informazioni al personale dell'Accettazione. Gli esami a carico dell'utente sono stabiliti da leggi Nazionali e Regionali; per conoscere quali sono e i relativi costi, si può consultare "**il Prontuario degli Esami**" presso l'Accettazione.

In presenza di esami che il laboratorio non effettua direttamente, questi vengono inviati in Service presso Centri Specializzati ed Accreditati dal nostro Laboratorio. Al momento dell'accettazione il personale comunicherà al paziente la presenza di tali esami e l'attivazione del Service.

IL PERSONALE DELLA STRUTTURA E' A COMPLETA DISPOSIZIONE DELL'UTENZA PER ULTERIORI INFORMAZIONI

Tempistiche di accesso

La Carta

dei Servizi

Mod. 02 03 Rev 1 del 15/10/2019 agg. del 07/08/2024



- **I Prelievi del sangue, la consegna delle urine e dei campioni biologici** si effettuano:
- tra le ore 7.00 e le ore 12.00 dal lunedì al venerdì, ed il sabato dalle ore 8.00 alle ore 12.00
- I tempi di attesa per effettuare i prelievi variano da 5 a 15 minuti, in relazione al numero di persone che contemporaneamente accedono .
- Il tempo medio per il ritiro degli esami può variare da 1 a 3 giorni dal momento del prelievo (salvo casi eccezionali puntualmente comunicati sempre in fase di accettazione), e la data del ritiro è comunque indicata nella Delega al Ritiro consegnata all'utente in fase di accettazione.
- ***Per conoscere i tempi di consegna di ogni singolo esame si può consultare l'elenco degli esami disponibile in accettazione***

I NOSTRI ORARI

	Dal Lunedì al Venerdì	Sabato
<u>Apertura</u>	7,00 - 12,30 / 15,30-18,00	8,00-12,30
Prelievo	7,00 - 12,00	8,00-12,00
Consegna Referti	7,00 - 12,30 / 16,00-18,00	8,00-12,00



Il Laboratorio Analisi

La Carta

dei Servizi

Mod. 02 03 Rev 1 del 15/10/2019 agg. del 07/08/2024



Presso il Laboratorio Analisi Cliniche "Francesco Cavaliere"

Ogni giorno vengono serviti mediamente 200 pazienti per un ammontare annuo di circa 400.000 test eseguiti. Personale altamente qualificato giornalmente si occupa dell'esecuzione dei processi analitici, Certificati da un Sistema di Gestione della Qualità secondo la norma UNI EN ISO 9001:2015, ponendo come **elemento centrale il paziente**, la sua soddisfazione e la sicurezza nella gestione dei dati personali.

il Laboratorio è Accreditato con il S.S.N. (Cod. 126M6C) come Laboratorio Generale di Base con Settori Specializzati in:

- **Chimica – Clinica**
- **Tossicologia**
- **Microbiologia**
- **Sieroimmunologia**
- **Ematologia**

E' disponibile ai fini di una consultazione il **prontuario degli esami** in forma cartacea presso la funzione Accettazione, ed è altresì possibile ricercare sul nostro Sito Web www.analiscinichecavaliere.it **l'esame di Vostro interesse**, nella sezione Analisi Cliniche – Cerca il tipo di analisi, ed avere tutte le informazioni relative riguardanti :

- ✓ **Il tipo di campione** sul cui viene eseguito il test
- ✓ **la preparazione specifica del paziente** per l'esecuzione dell'esame
- ✓ **descrizione e motivi** per i quali si esegue il test richiesto,
- ✓ **correlazione** con altri esami.

Preventivi e ritiro referti

La Carta

dei Servizi

Mod. 02 03 Rev 1 del 15/10/2019 agg. del 07/08/2024



Il Laboratorio Analisi Cliniche “Francesco Cavaliere”

Fornisce **preventivi** sulla base delle richieste pervenute, sia ad utenti singoli che ad Aziende in ambito di Medicina del Lavoro.

Le richieste posso pervenire direttamente presso la funzione Accettazione, ma anche e soprattutto accedendo al sito www.analiscinichecavaliere.it e compilando apposita **richiesta di preventivo** ove è possibile allegare le richieste del Medico curante o dello Specialista.

Il ritiro dei referti che avviene a partire dalla data indicata nella ricevuta di ritiro, consegnata al paziente al momento dell'accettazione, può avvenire in forma tradizionale, cartacea, presentandosi in sede, **oppure on-line**, semplicemente comunicando al momento dell'accettazione l'indirizzo di posta elettronica, **attraverso il Sito Web**, comodamente da casa tramite P.C., Tablet o Smartphone,

Trattasi di un protocollo https (sicuro e crittografato) . Il ritiro On-Line consente di risparmiare tempo ed i costi degli spostamenti, di contribuire alla salvaguardia dell'ambiente ed inoltre permette di creare un archivio per i referti in formato elettronico facile da consultare in qualsiasi momento.



Il Poliambulatorio

Il Laboratorio Analisi Cliniche "Francesco Cavaliere"

La Carta

dei Servizi

Mod. 02 03 Rev 1 del 15/10/2019 agg. del 07/08/2024



E' anche un centro Polispecialistico,

presso il Centro si effettuano **visite specialistiche ambulatoriali** avvalendosi della collaborazione di medici di provata esperienza e competenza.

Le Consulenze e le visite Specialistiche si effettuano previa prenotazione telefonando o recandosi presso la funzione accettazione, oppure accedendo al sito www.analisclicnichecavaliere.it e compilando apposita richiesta di **prenotazione visita**. L'utente dopo la compilazione riceverà conferma attraverso un contatto telefonico o attraverso l'e-mail con l'indicazione della data e l'ora dell'esecuzione della prestazione richiesta. Sempre sul sito è possibile ricercare il tipo di visita che si desidera effettuare.

E' possibile richiedere visite per le **seguenti Branche**:

- Allergologia e Immunologia - Pneumologia - Chirurgia Generale
- Dietologia - Ecografia - Endocrinologia - Neurologia - Ortopedia - Angiologia
- Neuropsichiatria Infantile - Psicologia - Nefrologia - Proctologia - Genetica Medica
- Otorinolaringoiatria - Reumatologia - Urologia

Tutela Privacy

La Carta

dei Servizi

Mod. 02 03 Rev 1 del 15/10/2019 agg. del 07/08/2024



Presso il Laboratorio Analisi Cliniche "Francesco Cavaliere"

Nel rispetto della dignità della persona e della riservatezza, l'utente ha diritto alla **Segretezza dei dati** relativi al proprio stato di salute e ad ogni altra circostanza che lo riguardi. Il personale tutto si adopera affinché ciò avvenga con la massima attenzione mettendo in atto le relative procedure predisposte. A tal fine, in fase di accettazione, l'utente viene invitato dal personale della struttura a prendere visione e sottoscrivere "**l'Informativa e Consenso al trattamento dei dati**", che, ai sensi del Regolamento UE n. 679/2016, lo informa circa l'**Oggetto**, le **Modalità** e **Finalità** del trattamento riservato ai propri dati personali, circa la **Titolarità** del trattamento e dei **Diritti** che può esercitare nei confronti dello stesso, circa il **Periodo di conservazione** e su chi è il **Responsabile del trattamento** dei dati (D.P.O.)



Qualità del Servizio

Il Laboratorio Analisi C. "Francesco Cavaliere"

La Carta

dei Servizi

Mod. 02 03 Rev 1 del 15/10/2019 agg. del 07/08/2024

ha un Sistema Qualità conforme alle norme UNI EN ISO 9000, quindi misura periodicamente la Qualità percepita dai propri Clienti. Ciò avviene mediante **questionari informativi**, redatti su carta o tramite sito Web, in forma anonima, che forniscono elementi per nuovi obiettivi di miglioramento. Per ogni processo identificato nella nostra struttura organizzativa sono stati individuati degli indicatori, che vengono costantemente monitorati al fine di poter fornire un quadro dell'andamento qualitativo delle attività del Laboratorio.

Può accadere che malgrado i continui sforzi tesi a migliorare la Qualità del nostro servizio, si verifichino episodi che determinano motivi di reclamo. Questi possono essere formalizzati mediante il documento "Reclamo Cliente" redatto dal Responsabile del Sistema di Gestione della Qualità, Dott.ssa Pilar Cavaliere, e firmato dal paziente. ***Ogni reclamo verrà preso in carico nelle 24 ore successive alla formalizzazione ed analizzato al fine di individuare appropriate azioni correttive. I reclami verranno gestiti nei 15 gg. successivi alla presa in carico.***

Presso la funzione Accettazione è possibile visionare il Piano della Qualità redatto dal Laboratorio in cui vengono specificati gli obiettivi che l'organizzazione intende raggiungere e rivolti al miglioramento continuo della qualità del servizio.

Standard di Qualità

La Carta

dei Servizi

Mod. 02 03 Rev 1 del 15/10/2019 agg. del 07/08/2024



Il Laboratorio Analisi C. "Francesco Cavaliere"

ha i seguenti standard di qualità:

- Tempi di attesa medi per effettuare il prelievo inferiori ai 10 minuti
- Una particolare attenzione verso le fasce più deboli (bambini, anziani, donne in gravidanza, invalidi),
che grazie all'elimina code con categorie dedicate hanno una corsia preferenziale.
- Possibilità di refertare la maggior parte degli esami in giornata
- C.Q.I. inferiori alla 2 D.S. per tutti gli analiti.

Diritti e Doveri dell'Utente

La Carta

dei Servizi

Mod. 02 03 Rev 1 del 15/10/2019 agg. del 07/08/2024

Presso il Laboratorio Analisi C. "Francesco Cavaliere"

L'Utente gode dei seguenti **Diritti**:

- Diritto alla Tutela della Privacy ed alla riservatezza dei dati forniti
- Diritto ad essere avvisato tempestivamente in presenza di ogni variazione circa la possibilità ed i tempi di esecuzione delle prestazioni richieste.
- Diritto a richiedere un accesso prioritario in caso di Gravidanza o di Disabilità e Patologie gravi.

L'Utente ha i seguenti **Doveri**:

- Gli utenti devono tenere comportamenti consoni e rispettosi di altri utenti e del Personale in servizio.
- Fornire i documenti richiesti, ed altri dati personali utili a rintracciare l'utente ed a favorire al meglio l'esecuzione delle prestazioni richieste.
- E' vietato fumare all'interno della struttura

Riferimenti Legislativi

La Carta

dei Servizi

Mod. 02 03 Rev 1 del 15/10/2019 agg. del 07/08/2024

Normative Comunitarie

- Regolamento UE n. 679/2016
- UNI EN ISO 9001:2015 (Sistema di Gestione della Qualità)

Leggi Nazionali

- D.Lgs 81/2008 (Sicurezza e igiene dei luoghi di lavoro)
- DL 502/92 (Accreditamento delle strutture sanitarie)
- DPCM 19/05/1995 (Carta dei Servizi)
- DM 09/12/2015 (Condizioni di derogabilità ed indicazioni di appropriatezza del Sistema Sanitario Nazionale)
- DPCM 12/01/2017 (definiz. ed agg. Dei Livelli Essenziali di Assistenza)

Leggi Regionali

- Delibera Giunta Regionale n. 273 del 10/07/2008.
(Accreditamento delle strutture pubbliche e private).
- Legge regionale n. 11 del 02/05/2001.
(Gestione ed organizzazione dei servizi sanitari ed assistenziali in conformità alle norme della serie UNI EN ISO 9000).
- Decreto del Commissario ad acta n. 112 del 02/11/2016
(Riorganizzazione rete dei laboratori)
- Legge regionale n. 24 del 18/07/2008 .
(Norme in materia di autorizzazioni, accreditamento, accordi contrattuali e controlli delle strutture sanitarie e socio-sanitarie pubbliche e private).